

SECRETARÍA DE EDUCACIÓN  
Quintana Roo  
2003 2016

COLEGIO DE BACHILLERES DEL ESTADO DE QUINTANA ROO

DIRECCIÓN GENERAL

DEPARTAMENTO DE RECURSOS MATERIALES Y SERVICIOS GENERALES

REPORTE DEL SERVICIO DE RENTA DE FOTOCOPIADO E IMPRESION

PLANTELES/C.S.A.I

NOMBRE DEL PLANTEL:

PLANTEL CANCUN UNO

EQUIPO:

TIPO: 3 SERIE: V6925400977

PERIODO:

DEL 01 AL 27 DE JUNIO DE 2016

FECHA DE CORTE	LECTURA/FOLIOS		TOTAL DE COPIAS E IMPRESIONES	COPIAS E IMPRESIONES FALLADAS	SALDO DE COPIAS E IMPRESIONES POR REALIZAR
	INICIAL	FINAL			
27-06-2016	436016	444129	8113		8113
27-06-2016	35290	35290	0		0

2016

OBSERVACIONES, ANOMALIAS Y REPORTES QUE PUEBAN AFECTAR EL SERVICIO:

NOMBRE Y FIRMA OPERADOR

*Isabel Gombas*  
Isabel Gombas

20160627

NOMBRE Y FIRMA DEL ADMINISTRADOR O DIRECTOR

*[Signature]*  
DIRECTOR

SELLO DEY PLANTEL

SECRETARÍA DE EDUCACIÓN  
QUINTANA ROO

SECRETARÍA DE EDUCACIÓN  
QUINTANA ROO

MARIA DE LOURDES VERA LIZ

SELLO DE LA EMPRESA



COLEGIO DE BACHILLERES DEL ESTADO DE QUINTANA ROO

DIRECCIÓN GENERAL

DEPARTAMENTO DE RECURSOS MATERIALES Y SERVICIOS GENERALES

REPORTE DEL SERVICIO DE RENTA DE FOTOCOPIADO E IMPRESION

PLANTELES/C.S.A.I

NOMBRE DEL PLANTEL: \_\_\_\_\_

PLANTEL CANCUN UNO

TIPO: 2 SERIE: V8305701052

DEL 01 AL 27 DE JUNIO DE 2016

EQUIPO: \_\_\_\_\_

PERIODO: \_\_\_\_\_

2016	FECHA DE CORTE	LECTURA/FOLIOS		TOTAL DE COPIAS E IMPRESIONES	COPIAS E IMPRESIONES FALLIDAS	2016 - Material suministrado y consumido por el OSAI
		INICIAL	FINAL			
COPIAS, IMPRESIONES	27/06/2016	243077	243214	2137	0	2137
DESCANIOS	27/06/2016	2040	2040	0	0	0

OBSERVACIONES, ANOMALIAS Y REPORTE QUE PUEDAN AFECTAR EL SERVICIO:

NOMBRE Y FIRMA OPERADOR

*Isabel Gumbaa*

NOMBRE Y FIRMA DEL ADMINISTRADOR O DIRECTOR

*[Signature]*

SECCION

DE

DE

DE

DE

DE

DE

DE

DE

DE

DE



MARIA DE LOURDES MEJIA ILIN

SELLO DE LA EMPRESA



1001



**COLEGIO DE BACHILLERES DEL ESTADO DE QUINTANA ROO**  
**DIRECCIÓN GENERAL**

**DEPARTAMENTO DE RECURSOS MATERIALES Y SERVICIOS GENERALES**  
**REPORTE DEL SERVICIO DE RENTA DE FOTOCOPIADO E IMPRESION**  
**PLANTELES/C.S.A.J.**

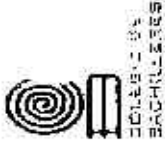

**NOMBRE DEL**

**PLANTEL CANCUN DOS**

**PLANTEL:**

**TIPO: 2 SERIE: V8204900451**

**EQUIPO:**

**DEL 01 AL 27 DE JUNIO DE 2016**

**PERIODO:**

2016	FECHA DE CORTE	LECTURA/FOLIOS		TOTAL DE COPIAS E IMPRESIONES	COPIAS E IMPRESIONES TALLADAS	TOTAL DE COPIAS E IMPRESIONES REQUERIDAS POR PLANTEL
		INICIAL	FINAL			
COPIAS, IMPRESIONES	27/06/2016	302579	303733	3156		3156
ESCAÑEOS	27/06/2016	4413	4413	0		0

OBSERVACIONES, ANOMALIAS Y REPORTES QUE PUEDAN AFECTAR EL SERVICIO:

NOMBRE Y FIRMA OPERADOR

*[Signature]*

LIC. PATRICIA CHAY GOMEZ

001300

NOMBRE Y FIRMA DEL ADMINISTRADOR O DIRECTOR

*[Signature]*

MTE. ISLA RODRIGUEZ GONZALEZ

NOMBRE Y FIRMA DEL PROVEEDOR

*[Signature]*

MARIA DE LOURDES MEITA TUN

SELLO DE LA EMPRESA



**COLEGIO DE BACHILLERES DEL ESTADO DE QUINTANA ROO**  
**DIRECCIÓN GENERAL**

**DEPARTAMENTO DE RECURSOS MATERIALES Y SERVICIOS GENERALES**  
**REPORTE DEL SERVICIO DE RENTA DE FOTOCOPIADO E IMPRESIÓN**  
**PLANTELES/C.S.A.I.**



**NOMBRE DEL**

**PLANTEL CANCUN DOS**

**PLANTEL:**

**TIPO: 3 SERIE: V7905801533**

**EQUIPO:**

**DEL 01 AL 27 DE JUNIO DE 2016**

**PERIODO:**

2016	FECHA DE CORTE	LECTOR/AUTOLIOS		TOTAL DE COPIAS E IMPRESIONES	COPIAS E IMPRESIONES FALLADAS	REACCIONES, ANOMALIAS Y REPORTES AL CLIENTE
		INICIAL	FINAL			
COPIAS, IMPRESIONES	27/06/2016	3,1540	323463	13925		13925
ESCANEOS	27/06/2016	3433	3433	0		0

OBSERVACIONES, ANOMALIAS Y REPORTES QUE PUEDAN AFECTAR EL SERVICIO:

NOMBRE Y FIRMA OPERADOR

LIC. PATRICIA CILAY GOMEZ

001361

NOMBRE Y FIRMA DEL ADMINISTRADOR O DIRECTOR

MTE. ISABEL RODRIGUEZ GONZALEZ

NOMBRE Y FIRMA DEL PROVEEDOR

MARIA DE LOURDES MEJIA TUN

SELLO DE LA EMPRESA



**COLEGIO DE BACHILLERES DEL ESTADO DE QUINTANA ROO**  
**DIRECCIÓN GENERAL**  
**ARTAMENTO DE RECURSOS MATERIALES Y SERVICIOS GENER.**  
**REPORTE DEL SERVICIO DE RENTA DE FOTOCOPIADO E**  
**IMPRESION PLANTELES/C.S.A.I.**



**NOMBRE DEL PLANTEL:**  
**EQUIPO:**  
**PERIODO:**

**PLANTEL CANCUN TRES ALFREDO V.BONFIL**

**TIPO: 3 SERIE:M5595600882**

**DEL 01 AL 28 DE JUNIO DE 2016**

COPIAS, IMPRESIONES ESCANEOS	FECHA DE CORTE	LECTURA/FOLIOS		TOTAL DE COPIAS E IMPRESIONES	COPIAS E IMPRESIONES FALLADAS	TOTAL DE COPIAS, IMPRESIONES Y ESCANEOS A FACTURAR
		INICIAL	FINAL			
	28/06/2016	733885	734710	825	0	825
	28/06/2016	36823	36823	0	0	0

**2016**

**OBSERVACIONES, ANOMALÍAS Y REPORTES QUE PUEDAN AFECTAR EL SERVICIO:**

**NOMBRE Y FIRMA OPERADOR**

*[Firma manuscrita]*  
**LIC. MARIA DEL T. CELESTINO**

**NOMBRE Y FIRMA DEL ADMINISTRADOR O DIRECTOR**

*[Firma manuscrita]*  
**ING. ALBERTO FERNANDEZ GUTIERREZ**

**SELLO DEL PLANTEL**

**NOMBRE Y FIRMA DEL PROVEEDOR**  
*[Firma manuscrita]*  
**SA de CV**

**MARIA DE LOURDES MEJIA TUN**

**SELLO DE LA EMPRESA**



**DIRECCIÓN**

001330



GOBIERNO DEL ESTADO DE QUINTANA ROO



COLEGIO DE BACHILLERES DEL ESTADO DE QUINTANA ROO  
 DIRECCIÓN GENERAL  
 DEPARTAMENTO DE RECURSOS MATERIALES Y SERVICIOS GENERALES  
 REPORTE DEL SERVICIO DE RENTA DE FOTOCOPIADO E IMPRESION

PLANTELES/C.S.A.T.

NOMBRE DEL PLANTEL:

PLANTIL CANCUN CUATRO

EQUIPO:

TIPO: 2 SERIE M2875800901

PERIODO:

DEL 01 AL 27 DE JUNIO DE 2016

FECHA DE CORTE	LECTURA FOLIOS		TOTAL DE COPIAS E IMPRESIONES	COPIAS IMPRESIONES FALLADAS	MATERIAL CONSUMIDO (EN UNIDADES)
	INICIAL	FINAL			
27/06/2016	317837	54505	3668		3668
27/06/2016	0	0	0		0

OBSERVACIONES, ANOMALIAS Y REPORTES QUE PUEBAN AFECTAR EL SERVICIO:

NOMBRE Y FIRMA OPERADOR

C. ELVIRA MARTINEZ TREJO

DIRECTOR DEL PLANTEL

BIBLIOTECA  
 M.T.P. RICHARDO ZOBODONES  
 SINDICATO DEL PLANTEL

NOMBRE Y FIRMA  
 DEL PROVEEDOR  
 MARIA DE LOS ANGELES MORALES  
 S.A. de C.V.  
 MARIA DE LOS ANGELES MORALES  
 SELLO DE LA EMPRESA

130



COLEGIO DE BACHILLERES DEL ESTADO DE QUINTANA ROO  
 DIRECCIÓN GENERAL  
 PARTAMENTO DE RECURSOS MATERIALES Y SERVICIOS GENERAL  
 REPORTE DEL SERVICIO DE RENTA DE FOTOCOPIADO E  
 IMPRESION PLANTELES/C.S.A.I.



NOMBRE DEL  
 PLANTEL:  
 EQUIPO:  
 PERIODO:

PLANTEL ISLA MUJERES

TIPO: 2 SERIE: T334QC00779  
 DEL 28 DE MAYO AL 01 DE JULIO DE 2016

2016	FECHA DE CORTE	LECTURA/FOLIOS		TOTAL DE COPIAS E IMPRESIONES	COPIAS E IMPRESIONES FALLADAS	TOTAL DE COPIAS, IMPRESIONES Y ESCANEOS A FACTURAR
		INICIAL	FINAL			
COPIAS, IMPRESIONES ESCANEOS	01/07/2016	14444	15484	1040	63	977
	01/07/2016	207	207	0		0

OBSERVACIONES, ANOMALÍAS Y REPORTES QUE PUEDAN AFECTAR EL SERVICIO:

NOMBRE Y FIRMA  
 OPERADOR

C. BLANCA ESTHER CRUZ DIAZ  
 JEFA DE BIBLIOTECA

NOMBRE Y FIRMA DEL ADMINISTRADOR O DIRECTOR

LIC. JORGE MANUEL CHABLE ESPINOSA  
 ADMINISTRADOR  
 SELLO DEL PLANTEL

NOMBRE Y FIRMA DEL  
 PROVEEDOR

MARIA DE LOURDES MEJIA TUN  
 SELLO DE LA EMPRESA

001324





COLEGIO DE BACHILLERES DEL ESTADO DE QUINTANA ROO

DIRECCION GENERAL

DEPARTAMENTO DE RECURSOS MATERIALES Y SERVICIOS GENERALES

REPORTE DEL SERVICIO DE RENTA DE FOTOCOPIADO E IMPRESION

PLANTELES/C. S.A.I.

NOMBRE DEL PLANTEL

PLANTEL COZUMEL

EQUIPO:

TIPO: 3 SERIE:V8005300388

PERIODO:

DEL 08 DE JUNIO AL 08 DE JULIO DE 2016

LECTURA/FOLIOS	FECHA DE CONT.	LECTURA/FOLIOS		TOTAL DE COPIAS E IMPRESIONES	COPIAS E IMPRESIONES FACTURADAS	VALOR DE LA OPERACION (MILLONES DE PESOS)
		INICIAL	FINAL			
COPIAS, IMPRESIONES	08-07-2016	157742	161247	3615		3615
DESCANFOS	08-07-2016	2316	2317	59		69

2016

OBSERVACIONES, ANOMALIAS Y REPORTES QUE PUE DAN AFECTAR EL SERVICIO:



NOMBRE Y FIRMA OPERADOR

BR. VERONICA L. DE SALAN

PLANTELES/C. S.A.I.

NOMBRE Y FIRMA DEL ADMINISTRADOR O DIRECTOR

ING. LENTIN ARIEL L. MARTA ESCALANTE

PLANTELES/C. S.A.I.

SELO DEL PLANTEL

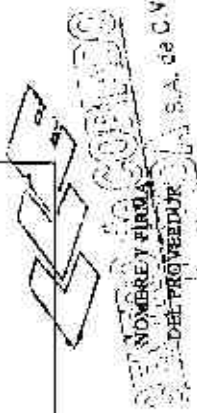

MARCA DE LOURDES MELLA LIN

SELO DE LA EMPRESA

001322



COLEGIO DE BACHILLERES DEL ESTADO DE QUINTANA ROO

DIRECCIÓN GENERAL

DEPARTAMENTO DE RECURSOS MATERIALES Y SERVICIOS GENERALES

REPORTE DEL SERVICIO DE RENTA DE FOTOCOPIADO E IMPRESION

PLANTELES/C.S.A.I.

NOMBRE DEL PLANTEL:

PLANTEL COZUMEL

EQUIPO:

TIPO: 2 SERIE: Y8205901083

PERIODO:

DEL 08 DE JUNIO AL 08 DE JULIO DE 2016

LECTURA/FOLIOS	FECHA DE CORTE	LECTURA/FOLIOS		TOTAL DE COPIAS E IMPRESIONES	COPIAS E IMPRESIONES REALIZADAS	CANTIDAD DE MATERIALES RECONSTITUIDOS
		INICIAL	FINAL			
COPIAS, IMPRESIONES	08/07/2016	150001	150052	931		951
ESCANEOS	08/07/2016	4754	4814	60		60

2016

OBSERVACIONES, ANOMALIAS Y REPORTE QUE PUEDAN AFECTAR EL SERVICIO:

NOMBRE Y FIRMA OPERADOR

PT. MILDRED ESCALANTE  
JEFE DEL SERVICIO DE FOTOCOPIADO E IMPRESION

COLEGIO DE BACHILLERES DEL ESTADO DE QUINTANA ROO  
PLANTEL COZUMEL  
SEC. HUMANOS Y FIN.

NOMBRE Y FIRMA DEL ADMINISTRADOR O DIRECTOR

ING. LENIN ABELIZAMA ESCALANTE  
DIRECTOR DEL PLANTEL

SELO DE LA EMPRESA  
MAYORÍA Y FIRMA DEL PROVEEDOR  
S.A. DE C.V.

MARIA DE LOURDES MEJIA TUN  
SELLO DE LA EMPRESA

01307

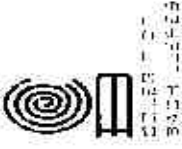

COLEGIO DE BACHILLERES DEL ESTADO DE QUINTANA ROO  
DIRECCIÓN GENERAL

DEPARTAMENTO DE RECURSOS MATERIALES Y SERVICIOS GENERALES

REPORTE DEL SERVICIO DE RENTA DE FOTOCOPIADO E IMPRESION

PLANTELES/C.S.A.I.

NOMBRE DEL PLANTEL:

PLANTEL PLAYA DEL CARMEN

EQUIPO:

TIPO: 2 SERIE: V7965801360

PERIODO:

DEL 07 DE JUNIO AL 11 DE JULIO DE 2016

2016	FECHA DE CORTE	LECTURAS/FOJAS		TOTAL DE COPIAS E IMPRESIONES	COPIAS E IMPRESIONES REALIZADAS	TOTAL DE COPIAS E IMPRESIONES REALIZADAS
		INICIAL	FINAL			
COPIAS, IMPRESIONES	11/07/2016	130667	146242	15575		15575
ESCANEROS	11/07/2016	469	633	163		163

OBSERVACIONES, ANOMALLAS Y REPORTES QUE PUEDAN AFECTAR EL SERVICIO:



NOMBRE Y FIRMA OPERADOR

0013

SECRETARÍA DE GOBIERNO  
ESTADO DE QUINTANA ROO  
DIRECCIÓN GENERAL DE SERVICIOS MATERIALES Y DE SERVICIOS  
SUBDIRECCIÓN ADMINISTRATIVA

NOMBRE Y FIRMA DEL ADMINISTRADOR O DIRECTOR

DIRECTOR

*[Handwritten Signature]*

LIC. RODOLFO ANTONIO GONZALEZ BELLO

MARIA DE LOURDES MEJIA LIN

SELLO DE LA EMPRESA

BR. MARIA FÁTIMA DUJESUS NAVARRON ESCALANTE

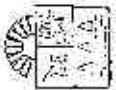

COLEGIO DE BACHILLERES DEL ESTADO DE QUINTANA ROO

DIRECCION GENERAL

DEPARTAMENTO DE RECURSOS MATERIALES Y SERVICIOS GENERALES

REPORTE DEL SERVICIO DE RENTA DE FOTOCOPIADO E IMPRESION

PLANTEL S.C.S.A.I.

NOMBRE DEL PLANTEL

PLANTEL IGNACIO ZARAGOZA

TÓPICO:

TIPO: 7 SERIE: ARIE0001046

PERIODO:

DEL 24 DE MAYO AL 07 DE JUNIO DT. 2016

2016	FECHA DE CORTE	LECTURA-FOLIOS		TOTAL DE COPIAS E IMPRESIONES	COPIAS E IMPRESIONES CALIDAD	MATERIAL CONSUMIDO
		INICIAL	FINAL			
COPIAS, IMPRESIONES	07-07-2016	21155	214056	20801		20801
ESCANEOS	07-07-2016	12547	12547	0		0

OBSERVACIONES, ANOMALIAS Y REPORTES QUE PUEDAN AFECTAR EL SERVICIO:



COLEGIO DE BACHILLERES  
PLANTEL  
IGNACIO ZARAGOZA  
CLAVE 23FCE00178

INSTRUMENTO DE FIRMA DEL ADMINISTRADOR O DIRECTOR  
*[Signature]*  
DIRECTOR  
NITRO-RHAR-IMPRESORA TIZAMIA

SEMPRE EN CONTACTO  
FIBER OPTIC  
TELEVISION S.A. de C.V.

NOMBRE Y FIRMA OPERADOR

001330  
*[Signature]*  
ING. JOSE LUIS KL. JUN. 117



MARIA DE LOURDES MERA TUN

SELLO DEL PLANTEL

SELLO DE LA EMPRESA



GOBIERNO DEL ESTADO DE  
**Quintana Roo**  
2011-2016

COLEGIO DE BACHILLERES DEL ESTADO DE QUINTANA ROO

DIRECCIÓN GENERAL

DEPARTAMENTO DE RECURSOS MATERIALES Y SERVICIOS GENERALES

REPORTE DEL SERVICIO DE RENTA DE FOTOCOPIADO E IMPRESION

PLANTELES/C.S.A.I.

NOMBRE DEL PLANTEL:

PLANTEL CHETUMAL 1

EQUIPO:

TIPO: 2 SERIE: V805000611

PERIODO:

DEL 6 DE JUNIO AL 08 DE JULIO DE 2016

2016	FECHA DE CORTE	LECTURA/FOLIOS		TOTAL DE COPIAS E IMPRESIONES	COPIAS E IMPRESIONES FALLADAS	VALOR DE SERVICIOS IMPRESIONADOS Y TELEFONIA
		INICIAL	FINAL			
COPIAS, IMPRESIONES	08/07/2016	182490	203378	10888		10888
DESCANOS	08/07/2016	0	0	0		0

OBSERVACIONES, ANOMALIAS Y REPOTES QUE PUEDAN AFECTAR EL SERVICIO:

NOMBRE Y FIRMA OPERADOR

Andrés Zamil E. Aguilar N96

001340



COLEGIO DE BACHILLERES  
DEL ESTADO DE QUINTANA ROO  
PLANTEL CHETUMAL 1  
DIRECCIÓN

NOMBRE Y FIRMA DEL ADMINISTRADOR O

DIRECTOR

Lic. Enrique Figueroa Aguilar

SELLO DEL PLANTEL



CENTRO DE SERVICIOS

MARIA DE LOURDES MEDA LUN

SELLO DE LA EMPRESA



COLEGIO DE BACHILLERES DEL ESTADO DE QUINTANA ROO

DIRECCION GENERAL

DEPARTAMENTO DE RECURSOS MATERIALES Y SERVICIOS GENERALES

REPORTE DEL SERVICIO DE RENTA DE FOTOCOPIADO E IMPRESION

PLANTELES/C.S.A.I.

NOMBRE DEL PLANTEL:

PLANTEL CHETUMAL 1

EQUIPO:

TIPO: 3 SERIE: V7915-400027

PERIODO:

DEL 06 DE JUNIO AL 08 DE JULIO DE 2016

FECHA DE CORTE	LECTURA/FOLIOS		TOTAL DE COPIAS E IMPRESIONES	COPIAS E IMPRESIONES PAGADAS	TOTAL DE COPIAS E IMPRESIONES POR COPIAR, IMPRIMIR, VINCULAR Y FACTURAR
	INICIAL	FINAL			
08/07/2016	290715	366820	7110		7110
08/07/2016	01878	01878	0		0

2016

OBSERVACIONES, ANOMALIAS Y REPORTES QUE PUEDAN AFECTAR EL SERVICIO:

NOMBRE Y FIRMA OPERADOR

Antonio Zúñiga Aguilar, Nah

00134

NOMBRE Y FIRMA DEL ADMINISTRADOR O DIRECTOR

DIRECTOR

MARIA DE LOURDES MEJIA TUN

SELLO DE LA EMPRESA

CEMEX

MARIA DE LOURDES MEJIA TUN

SELLO DE LA EMPRESA



GOBIERNO DEL ESTADO DE  
**Quintana Roo**  
2011-2016

COLEGIO DE DACHILLERES DEL ESTADO DE QUINTANA ROO

DIRECCION GENERAL

DEPARTAMENTO DE RECURSOS MATERIALES Y SERVICIOS GENERALES

REPORTE DEL SERVICIO DE RENTA DE FOTOCOPIADO E IMPRESION

PLANTELES/C.S.A.I

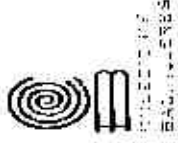

NOMBRE DEL PLANTEL:

PLANTEL CHETUMAL 2

EQUIPO:

TIPO: 3 SERIE: V7915201095

PERIODO:

DEL 7 DE JUNIO AL 7 DE JULIO DE 2016

2016	FECHA DE CORTE	LECTURA FOLIOS		TOTAL DE COPIAS E IMPRESIONES	COPIAS E IMPRESIONES FALLADAS	TOTAL DE COPIAS E IMPRESIONES FALLADAS
		INICIAL	FINAL			
COPIAS, IMPRESIONES	07/07/2016	396292	408915	14643		14643
ESCANEOS	07/07/2016	101177	101177	0		0

OBSERVACIONES, ANOMALIAS Y REPORTES QUE PUEDAN AFECTAR EL SERVICIO:

NOMBRE Y FIRMA OPERADOR

AIDA BASTIAN HERNANDEZ

NOMBRE Y FIRMA DEL ADMINISTRADOR O DIRECTOR

M. LETICIA ANGELICA TORRESOSA

SELO DEL PLANTEL

NOMBRE Y FIRMA DEL ADMINISTRADOR O DIRECTOR

MARIA DE LOURDES MEDA LITIN

SELO DE LA EMPRESA

001340

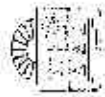

COLEGIO DE BACHILLERES DEL ESTADO DE QUINTANA ROO  
 DIRECCIÓN GENERAL  
 MANEJO DE RECURSOS MATERIALES Y SERVICIOS GENERALES  
 REPORTE DEL SERVICIO DE RENTA DE FOTOCOPIADO  
 E IMPRESION PLANTELES/C.S.A.I.

NOMBRE DEL PLANTEL:  
 EQUIPO:  
 PERIODO:

PLANTEL CARLOS A. MADRAZO

TIPO: 2 SERIE: L6886940259  
 DEL 24 DE MAYO AL 05 DE JULIO DE 2016

2016

COPIAS, IMPRESIONES ESCANEOS	FECHA DE CORTE	LECTURA/FOLIOS		TOTAL DE COPIAS E IMPRESIONES	CORRIENTE IMPRESIONES FALLADAS	TOTAL
		INICIAL	FINAL			
	05/07/2016	541246	548354	7108		7108
	05/07/2016	0	0	0		0

OBSERVACIONES, ANOMALIAS Y REPORTES QUE PUEDAN AFECTAR EL SERVICIO:

NOMBRE Y FIRMA OPERADOR

Elaborado por: *Marcela E.*

NOMBRE Y FIRMA DEL ADMINISTRADOR O DIRECTOR

*Recardo José Rodríguez Chín*  
 SELLO DEL PLANTEL

NOMBRE Y FIRMA DEL PROVEEDOR

*Maria de los Angeles M. Mastura*  
 SELLO DE LA EMPRESA

001340



LEGIO DE BACHILLERES DEL ESTADO DE QUINTANA ROO  
 DIRECCIÓN GENERAL  
 GUBERNAMENTO DE RECURSOS MATERIALES Y SERVICIOS GEI  
 REPORTE DEL SERVICIO DE RENTA DE  
 FOTOCOPIADO E IMPRESION PLANTELES/C.S.A.I.



NOMBRE DEL  
 PLANTEL:  
 EQUIPO:  
 PERIODO:

PLANTEL RIO HONDO

TIPO: 2 SERIE: V8315300191

DEL 9 DE MAYO AL 20 DE JULIO DE 2016

COPIAS, IMPRESIONES ESCANEOS	FECHA DE CORTE	LECTURA/FOLIOS		TOTAL DE COPIAS E IMPRESIONES	COPIAS E IMPRESIONES FALLADAS	TOTAL DE COPIAS, IMPRESIONES Y ESCANEOS A FACTURAR
		INICIAL	FINAL			
2016	20/07/2016	194653	207053	12400		12400
	20/07/2016	0	0	0		0

OBSERVACIONES, ANOMALIAS Y REPORTES QUE PUEDAN AFECTAR EL SERVICIO:

NOMBRE Y FIRMA  
 OPERADOR

BR. CANDIDO SOLÍS LOPEZ  
 JEFE DE BIBLIOTECA

001344

NOMBRE Y FIRMA DEL  
 ADMINISTRADOR O DIRECTOR

ING. JAVIER ESPARZA ROBLES

SELLO DEL PLANTEL



NOMBRE Y  
 FIRMA DEL  
 PROVEEDOR

MARIA DE LOURDES MEJIA TUN

SELLO DE LA EMPRESA



COLEGIO DE BACHILLERES DEL ESTADO DE QUINTANA ROO  
 DIRECCIÓN GENERAL  
 DEPARTAMENTO DE RECURSOS MATERIALES Y SERVICIOS GENERALES  
 REPORTE DEL SERVICIO DE RENTA DE FOTOCOPIADO E IMPRESION  
 PLANTELES/C.S.A.I.



NOMBRE DEL  
 PLANTEL:  
 EQUIPO:  
 SERVICIO:

PLANTEL NICOLAS BRAVO

TIPO: 2 SERIE: M6425600041  
 DEL 24 DE MAYO AL 05 DE JULIO DE 2016

COPIAS, IMPRESIONES ESCANEOS	LECTURAS DE		TOTAL DE COPIAS E IMPRESIONES		COPIAS E IMPRESIONES FALLADAS	TOTAL DE COPIAS, IMPRESIONES Y ESCANEOS FACTURAS
	CORTE	INICIAL	FINAL			
	05/07/2016	643121	647703	4582		4582
	05/07/2016	43644	43644	0		0

OBSERVACIONES, ANOMALIAS Y REPORTES QUE PUEDAN AFECTAR EL SERVICIO:

NOMBRE Y FIRMA  
 OPERADOR

*[Signature]*

BIOL. JOSE LUIS MEDINA ESQUILIANO

NOMBRE Y FIRMA  
 DIRECTOR

*[Signature]*

M.C. CARLOS ALBERTO UICAB CONTRERAS

SELLO DEL PLANTEL

NOMBRE Y FIRMA DEL  
 PROVEEDOR

*[Signature]*

MARIA DE LOURDES MELIA TUN

SELLO DE LA EMPRESA

00134



LEGIO DE BACHILLERES DEL ESTADO DE QUINTANA ROO  
 DIRECCIÓN GENERAL  
 DE RECURSOS MATERIALES Y SERVICIOS GEI  
 REPORTE DEL SERVICIO DE RENTA DE  
 FOTOCOPIADO E IMPRESION PLANTELES/C.S.A.I.

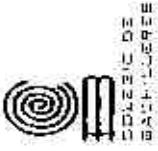

**NOMBRE DEL  
 PLANTEL:**  
**EQUIPO:**  
**PERIODO:**

**PLANTEL MAYA BALAM**

**TIPO: 2 SERIE: V4508600175**

**DEL 10 DE JUNIO AL 19 DE JULIO DE 2016**

2016	FECHA DE CORTE	LECTURA/FOLIOS		TOTAL DE COPIAS E IMPRESIONES	COPIAS E IMPRESIONES FALLADAS	SERVICIO IMPRESION Y FOTOCOPIADO
		INICIAL	FINAL			
COPIAS. IMPRESIONES	9/07/2016	140797	142225	14228		1428
ESCANEOS	19/07/2016	0	0	0		0

OBSERVACIONES, ANOMALIAS Y REPORTES QUE PUEDAN AFECTAR EL SERVICIO:

NOMBRE Y FIRMA OPERADOR

*[Handwritten Signature]*

001346

NOMBRE Y FIRMA DEL ADMINISTRADOR O DIRECTOR

*[Handwritten Signature]*

SELLO DEL PLANTEL

*[Handwritten Signature]*  
 NOMBRE Y FIRMA DEL PROMOTOR  
 S.A. de C.V.

MARIA DE LOURDES MELIA TUN  
 SELLO DE LA EMPRESA



COLEGIO DE BACHILLERES DEL ESTADO DE QUINTANA ROO  
DIRECCIÓN GENERAL

DEPARTAMENTO DE RECURSOS MATERIALES Y SERVICIOS GENERALES  
REPORTE DEL SERVICIO DE RENTA DE FOTOCOPIADO E IMPRESION  
PLANTELES/C.S.A.I.



COLEGIO DE BACHILLERES DEL ESTADO DE QUINTANA ROO

NOMBRE DEL PLANTEL:

PLANTEL JOSE MARIA MORELOS

EQUIPO:

TIPO: 3 SERIE:M63E5400211

PERIODO:

DEL 31 DE MAYO AL 30 DE JUNIO DE 2016

2016	FECHA DE CORTE	LECTURA/FOLIOS		TOTAL DE COPIAS E IMPRESIONES	COPIAS E IMPRESIONES PAGADAS	TOTAL DE DINERO IMPRESTADO (MAYOR O IGUAL A CERO)
		INICIAL	FINAL			
COPIAS, IMPRESIONES	30/06/2016	416097	427589	11492		11492
ESCANEOS	30/06/2016	26210	26210	0		0

OBSERVACIONES, ANOMALÍAS Y REPORTE QUE PUEBAN AFECTAR EL SERVICIO:

NOMBRE Y FIRMA OPERADOR

*[Signature]*

HR. BY ANGELINA OPEL AVILA SOSA

001347

NOMBRE Y FIRMA DEL ADMINISTRADOR

DIRECTOR

*[Signature]*

M.A. BLANCA CRISTINA ARCEO BORGES

SELLO DEL PLANTEL



NOMBRE Y FIRMA DEL EMPLEADOR

*[Signature]*

MARIA DE LOURDES MEDALLON

SELLO DE LA EMPRESA



SECRETARÍA DE EDUCACIÓN  
Quintana Roo  
2015

COLEGIO DE BACHILLERES DEL ESTADO DE QUINTANA ROO

DIRECCIÓN GENERAL

DEPARTAMENTO DE RECURSOS MATERIALES Y SERVICIOS GENERALES

REPORTE DEL SERVICIO DE RENTA DE FOTOCOPIADO E IMPRESIÓN

PLANTELES C.S.A.I.

NOMBRE DEL PLANTEL:

PLANTEL SABÁN

EQUIPO:

TIPO: 2 SERIE: W907PA00066

PERIODO:

DEL 31 DE MAYO AL 30 DE JUNIO DE 2016

2016	FECHA DE CORTE	LECTURA/FOLIOS		TOTAL DE COPIAS E IMPRESIONES	CORPUS DE IMPRESIONES FALDADAS	NOMBRE Y FIRMA DEL OPERADOR
		INICIAL	FINAL			
COPIAS, IMPRESIONES	29/06/2016	121122	125964	8772		
ESCANEOS	29/06/2016	0	0	0		

OBSERVACIONES, ANOMALIAS Y REPORTES QUE PUEDAN AFECTAR EL SERVICIO:

NOMBRE Y FIRMA OPERADOR

LIC MARIA DEL ROSARIO FALCON GONZALEZ

NOMBRE Y FIRMA DEL ADMINISTRADOR O DIRECTOR

DICLY VICTORIANO PAZ CAAMAL



MARIA DE LOS RIOS MEZTUJON SELLO DE LA EMPRESA

0011348



COLEGIO DE BACHILLERES DEL ESTADO DE QUINTANA ROO  
DIRECCION GENERAL



DIPARTAMENTO DE RECURSOS MATERIALES Y SERVICIOS GENERALES  
REPORTE DEL SERVICIO DE RENTA DE FOTOCOPIADO E IMPRESION

PLANTELES/C.S.A.I

NOMBRE DEL PLANTEL:

PLANTEL PRESIDENTE JUAREZ

EQUIPO:

TIPO: 1 SERIE: V4519640367

PERIODO:

DEL 31 DE MAYO AL 30 DE JUNIO DE 2016

LECTURAS FOLIOS	FECHA DE CORTE	LECTURAS FOLIOS		TOTAL DE COPIAS E IMPRESIONES	COPIAS O IMPRESIONES PAJAJAS	IMPRESIONES O COPIAS EN PAJAJAS
		INICIAL	FINAL			
COPIAS, IMPRESIONES	20/05/2016	142185	144914	2429		
ESCANEOS	20/06/2016	416	416	0		0

OBSERVACIONES, ANOMALIAS Y REPORTES QUE PUEDAN AFECTAR EL SERVICIO:

2016

NOMBRE Y FIRMA OPERADOR

MARCELA ROSA ROSALES CADILLA  
001349

*[Signature]*  
NOMBRE Y FIRMA DEL ADMINISTRADOR  
COLEGIO DE BACHILLERES  
ESTADO DE QUINTANA ROO  
PLANTEL PRESIDENTE  
JUAREZ

SELLO DEL PLANTEL

*[Signature]*  
NOMBRE Y FIRMA DEL PROMOTOR  
MARIA DE LOURDES MEJIA TIN  
SELLO DE LA EMPRESA



GOBIERNO DEL ESTADO DE QUINTANA ROO

DIRECCIÓN GENERAL

DEPARTAMENTO DE RECURSOS MATERIALES Y SERVICIOS GENERALES

REPORTE DEL SERVICIO DE RENTA DE FOTOCOPIADO E IMPRESION

PLANTELES/C.S.A.I

NOMBRE DEL PLANTEL:

PLANTEL CANDELARIA

EQUIPO:

TIPO: 1 SERIE: W9075900236

PERIODO:

DEL 31 DE MAYO AL 30 DE JUNIO DE 2016

2016

COPIAS, IMPRESIONES ESCANEOS	FECHA DE CORTE	LEITURA-FOLIOS		TOTAL DE COPIAS E IMPRESIONES	COPIAS E IMPRESIONES TALLADAS	SEAL DE COPIAS IMPRESIONES TALLADAS A FACTURA
		INICIAL	FINAL			
	20/06/2016	193826	194041	1115	0	1115
	30/06/2016	0	0	0	0	0

OBSERVACIONES, ANOMALIAS Y REPORTES QUE PUEDAN AFECTAR EL SERVICIO:

NOMBRE Y FIRMA OPERADOR

BR. DAVID GERARDO OLIVERA LUGO

051350

COLEGIO DE BACHILLERES Y ESTADISTAS DEL ESTADO DE QUINTANA ROO  
PLANTEL CANDELARIA  
20ECC00271

NOMBRE Y FIRMA DEL ADMINISTRADOR O DIRECTOR

LIC. RICARDO ANTONIO CATZIN ESPINOLA

PLANTEL

SEAL DEL PROVEEDOR  
MARIAS DEL PUERTO MEXICANO S.A. DE CV  
SEAL DE LA EMPRESA



COLEGIO DE BACHILLERES DEL ESTADO DE QUINTANA ROO  
 DIRECCIÓN GENERAL  
 DEPARTAMENTO DE RECURSOS MATERIALES Y SERVICIOS GENERALES  
 REPORTE DEL SERVICIO DE RENTA DE FOTOCOPIADO E  
 IMPRESION PLANTELES/C.S.A.I.

NOMBRE DEL

C.S.A.I. CHETUMAL

PLANTEL:

TIPO: 3 SERIE: V8205602318

EQUIPO:

PERIODO: DEL 08 DE JUNIO AL 07 DE JULIO DE 2016

FECHA DE CORTE	LECTURA-POLIOS		TOTAL DE COPIAS IMPRESIONES	COPIAS E IMPRESIONES PAGAIDAS	VIG. NÚMERO OPERATIVO (CONTINUA)
	INICIAL	FINAL			
07/07/2016	100720	100740	20		1625
07/07/2016			0		0

2016

OBSERVACIONES, ANOMALIAS Y REPORTES QUE PUEDEAN Afectar al SERVICIO:

NOMBRE Y FIRMA DEL USUARIO

*[Signature]*

NOMBRE Y FIRMA DEL ADMINISTRADOR O RECTOR

*[Signature]*

001351

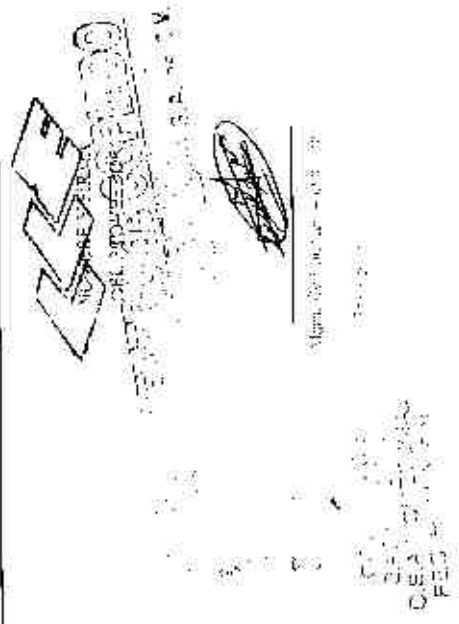



COLECCIÓN DE BACHILLERES DEL ESTADO DE QUINTANA ROO

DIRECCIÓN GENERAL

DEPARTAMENTO DE RECURSOS MATERIALES Y SERVICIOS GENERALES

REPORTE DEL SERVICIO DE HENTA DE FOTOCOPIADO E IMPRESIÓN

PLANTILLAS S.A.S.A.

NOMBRE DEL PLANTILLAS:

C.S.A. PLANTA DEL CARMEN

EQUIPO:

IMPRESORA SERJET 3340301001

PERIODO:

DEL 9 DE JUNIO AL 14 DE JUNIO DE 2016

FECHA DE CORTE	LECTURAS/FOLIOS		TOTAL DE COPIAS E IMPRESIONES	COPIAS E IMPRESIONES FALLADAS	CANTIDAD DE COPIAS E IMPRESIONES
	INICIAL	FINAL			
13.07.2016	55019	50516	9006		9006
14.07.2016	508	508			0

OBSERVACIONES, ANOMALIAS Y REPORTES QUE PUEDAN AFECTAR EL SERVICIO



COMUNIDAD AUTÓNOMA DE QUINTANA ROO  
DEL GOBIERNO DE QUINTANA ROO  
PLANTILLAS S.A.S.A. n.c.

NOMBRE Y FIRMA OPERADOR

*Maria de Lourdes Medina*  
00135

NOMBRE Y FIRMA DEL ADMINISTRADOR O DIRECTOR

*Maria de Lourdes Medina*  
SELLADO DEL PLANTILLAS

MARIA DE LOURDES MEDINA

SELLO DE LA EMPRESA



COLEGIO DE BACHILLERES DEL ESTADO DE QUINTANA ROO  
 DIRECCIÓN GENERAL  
 DEPARTAMENTO DE RECURSOS MATERIALES Y SERVICIOS GENERALES  
 REPORTE DEL SERVICIO DE RENTA DE FOTOCOPIADO E IMPRESION



PLANTELES/C.S.A.I.

NOMBRE DEL PLANTEL: C.S.A.I. CANCUN  
 EQUIPO: TIPC: 7 SERIE W 3029403862  
 PERIODO: DEL 01 DE JUNIO AL 27 DE JUNIO DE 2016

FECHA DE CORTE	LECTURAS/ROLLOS		TOTAL DE COPIAS E IMPRESIONES	COPIAS E IMPRESIONES P.A.L.L.A.S	TOTAL DE COPIAS, IMPRESIONES Y MATERIA
	INICIAL	FINAL			
27/06/2016	43508	46904	1486		1486
27/06/2016	10283	10283	0		0

2016

OBSERVACIONES, ANOMALÍAS Y REPORTES QUE PUEDAN AFECTAR EL SERVICIO:

REMBLE Y FIRMA OPERADOR

REPORTE DE LA CRUZ CAMACHO

JEFE DE RECURSOS HUMANOS Y PROS.

001350

REMBLE Y FIRMA DEL ADMINISTRADOR O DIRECTOR

INGRID PATRICIA BALLESTEROS RUIZ

BOLETO DE BACHILLERES COORDINADORA C.S.A.I. CANCUN

C. A.I. CANCUN

REC. HUM. Y PROS.

REMBLE Y FIRMA DEL PROVEEDOR

MARIA DEL LOURDES MESA LUN

SELLO DE LA EMPRESA



COLLIO DE BACHILLERES DEL ESTADO DE QUINTANA ROO



DIRECCION GENERAL

DEPARTAMENTO DE RECURSOS MATERIALES Y SERVICIOS GENERALES

REPORTE DEL SERVICIO DE RENTA DE FOTOCOPIADO E IMPRESION

PLANTELES/C.S.A.I.

NOMBRE DEL PLANTIL:

DIRECCION ACADEMICA

EQUIPO: TIPO: 2 SERIE: V8305200167

PERIODO: DEL 08 DE JUNIO AL 07 DE JULIO DE 2016

FECHA DE CORTE	LECTURA: FOLIOS		TOTAL DE COPIAS E IMPRESIONES	COPIAS E IMPRESIONES FACILITADAS	TOTAL DE COPIAS E IMPRESIONES
	INICIAL	FINAL			
COPIAS, IMPRESIONES	07:07:2016	2704794	278746		8267
ESCANEOS	7867	3119	8726		607

OBSERVACIONES, ANOMALIAS Y REPORTES QUE PUEDAN AFECTAR EL SERVICIO:



NOMBRE Y FIRMA DEL ADMINISTRADOR O DIRECTOR

*[Signature]*

DRA. MIRZA JIRU MURGOS AZUETA

SELO DEL PLANTIL

NOMBRE Y FIRMA OPERADOR

*[Signature]*  
OLGA L. RAMIREZ CRUZ

001354

SELO DE LA EMPRESA





COLEGIO DE BACHILLERES DEL ESTADO DE QUINTANA ROO

DIRECCIÓN GENERAL

DEPARTAMENTO DE RECURSOS MATERIALES Y SERVICIOS GENERALES

REPORTE DEL SERVICIO DE RENTA DE FOTOCOPIADO E IMPRESION

PLANTELES/C.S.A.I.



NOMBRE DEL PLANTEL:

DIRECCION ACADEMICA

EQUIPO:

TIPO: 2 SERIE: M6394901003

PERIODO:

DEL 08 DE JUNIO AL 07 DE JULIO DE 2016

FECHA DE CORTE	FECTURA/FOLIOS		TOTAL DE COPIAS E IMPRESIONES	TOTAL DE COPIAS E IMPRESIONES FALLIDAS	TOTAL DE COPIAS E IMPRESIONES REPRODUCIDAS
	INICIAL	FINAL			
07/07/2016	403933	409985	6050		6050
07/07/2016	1993	4233	240		240

OBSERVACIONES, ANOMALIAS Y REFORJES QUE PUEDAN AFECTAR EL SERVICIO:

**CENTRO DE COPIADO**  
 NORTE Y SUR  
 DEL PROVEEDOR: 5.8.4.14

NOMBRE Y FIRMA OPERADOR

HECTOR L. CARRERA VALDES

NOMBRE Y FIRMA DEL REPRESENTADOR O DIRECTOR

DRA. MIRCA TROMPOWSKY VIQUE

SELLO DEL PLANTEL

SELLO DE LA EMPRESA

001350



COLEGIO DE BACHILLERES DEL ESTADO DE QUINTANA ROO

DIRECCION GENERAL

DEPARTAMENTO DE RECURSOS MATERIALES Y SERVICIOS GENERALES

REPORTE DEL SERVICIO DE RENTA DE FOTOCOPIADO E IMPRESION

PLANTELES/C.S.A.I.

NOMBRE DEL PLANTEL:

FINANCIEROS-DIRECCION GENERAL

EQUIPO:

TIPO: 2 SERIE: V8205500066

PERIODO:

DEL 07 DE JUNIO AL 08 DE JULIO DE 2016

LECTURA/FOLIOS	FECHA DE CORTE	LECTURA/FOLIOS		TOTAL DE COPIAS E IMPRESIONES	COPIAS E IMPRESIONES FALLIDAS	RENTA DEL PLANTEL
		INICIAL	FINAL			
COPIAS, IMPRESIONES	08-07-2016	231922	236227	4305		4305
ESCANEOS	08-07-2016	5199	5199	0		0

OBSERVACIONES, ANOMALIAS Y REPOTES QUE PUEDAN AFECTAR EL SERVICIO:

NOMBRE Y FIRMA OPERADOR

ERIK D. Martinez Alon 001356

NOMBRE Y FIRMA DEL ADMINISTRADOR O DIRECTOR

ERIK D. Martinez Alon SELLO DEL PLANTEL



CENTRO DE SERVICIOS MATERIALES Y SERVICIOS GENERALES

MARIA DE LOS ANGELES METALTON

SELLO DE LA EMPRESA



Secretaría de Estado de  
**Quintana Roo**  
2011 - 2015

COLEGIO DE BACHILLERES DEL ESTADO DE QUINTANA ROO

DIRECCIÓN GENERAL

DEPARTAMENTO DE RECURSOS MATERIALES Y SERVICIOS GENERALES

REPORTE DEL SERVICIO DE RENTA DE FOTOCOPIADO E IMPRESION

PLANTELES/C.S.A.I.

NOMBRE DEL PLANTEL

FINANCIEROS-DIRECCION GENERAL

EQUIPO:

TIPO: 3 SERIE: VR30SR00166

PERIODO:

DEL 06 DE JUNIO AL 06 DE JULIO DE 2016

2016	FECHA DE CORTE	LECTURA/FOLIOS		TOTAL DE COPIAS E IMPRESIONES	COPIAS E IMPRESIONES FALLADAS	REALIZADAS POR EL PROVEEDOR
		INICIAL	FINAL			
COPIAS IMPRESIONES	06/07/2016	93399	94139	1760		1760
ESCANEOS	06/07/2016	1992	1992	0		0

OBSERVACIONES, ANOMALÍAS Y REPORTE QUE PUEDAN AFECTAR EL SERVICIO:

NOMBRE Y FIRMA OPERADOR

*[Signature]*

*Abraham Casas De Portillo*

0001357

NOMBRE Y FIRMA DEL ADMINISTRADOR O DIRECTOR

DIRECTOR

*[Signature]*  
CERRA DE LOS REYES MELIATUN  
SELO DEL PLANTEL

NOMBRE Y FIRMA DEL PROVEEDOR

*[Signature]*  
CERRA DE LOS REYES MELIATUN  
SELO DE LA EMPRESA S.A. DE CV



COLEGIO DE BACHILLERES DEL ESTADO DE QUINTANA ROO  
DIRECCIÓN GENERAL



DEPARTAMENTO DE RECURSOS MATERIALES Y SERVICIOS GENERALES  
 REPORTE DEL SERVICIO DE RENTA DE FOTOCOPIADO E IMPRESION  
 PLANTELES/C.S.A.I.

NOMBRE DEL PLANTEL: DIRECCION GENERAL

EQUIPO: TIPO: 3 SERIE: V6915600869  
 PERIODO: DEL 06 DE JUNIO AL 06 DE JULIO DE 2016

FECHA DE CORTE	LECTURA/FOLIOS		TOTAL DE COPIAS E IMPRESIONES	COPIAS E IMPRESIONES FALLADAS	INICIAL	FINAL	TOTAL DE COPIAS E IMPRESIONES	COPIAS E IMPRESIONES FALLADAS	NOMBRE Y FIRMA DEL PROVEEDOR
	INICIAL	FINAL							
06-07-2016	161533	1638323	24779				24779		
06-07-2016	54072	54072	0				0		
<b>2016</b>									

OBSERVACIONES, ANOMALIAS Y REPORTES QUE PUEBAN AFECTAR EL SERVICIO:

COLEGIO DE BACHILLERES DEL ESTADO DE QUINTANA ROO  
 DEPARTAMENTO DE RECURSOS MATERIALES Y SERVICIOS GENERALES  
 NOMBRE Y FIRMA OPERADOR: *[Signature]*

NOMBRE Y FIRMA DEL ADMINISTRADOR O JEFE DEPARTAMENTO: *[Signature]*  
 NOMBRE Y FIRMA DEL PROVEEDOR: MARIA DE LOYDES MEIA ITCN  
 SELLO DE LA EMPRESA: *[Stamp]*

001358



COLEGIO DE BACHILLERES DEL ESTADO DE QUINTANA ROO  
DIRECCION GENERAL

DEPARTAMENTO DE RECURSOS MATERIALES Y SERVICIOS GENERALES

REPORTE DEL SERVICIO DE RENTA DE FOTOCOPIADO E IMPRESION

PLANTELES/C.S.A.I

NOMBRE DEL PLANTEL:

DIRECCION GENERAL

EQUIPO:

TIPO: 3 SERJE K94650004G3

PERIODO:

DEL 06 DE JUNIO AL 06 DE JULIO DE 2016

FECHA DE CORTE	LECTURA/FOLIOS		TOTAL DE COPIAS E IMPRESIONES	COPIAS E IMPRESIONES FALLIDAS	TOTAL DE COPIAS E IMPRESIONES REPRODUCCION
	INICIAL	FINAL			
06-07-2016	532550	533136	2586		2586
06-07-2016	6171	6133	--		17

2016

OBSERVACIONES, ANOMALIAS Y REPORTES QUE PUEDAN AFECTAR EL SERVICIO:

NOMBRE Y FIRMA DEL OPERADOR

*Francisco Gonzalez*

NOMBRE Y FIRMA DEL ADMINISTRADOR O DIRECTOR

*Maria Lourdes Mejia Tin*  
SELO DEL PLANTEL  
Lic. Mayra Matanzas Lopez Ongay

NOMBRE Y FIRMA DEL PROVEEDOR

MARIA DE LOURDES MEJIA TIN

SELO DE LA EMPRESA

001350



COLEGIO DE BACHILLERES DEL ESTADO DE QUINTANA ROO  
DIRECCION GENERAL

DEPARTAMENTO DE RECURSOS MATERIALES Y SERVICIOS GENERALES

REPORTE DEL SERVICIO DE RENTA DE FOTOCOPIADO E IMPRESION

PLANTELES/C.S.A.I

NOMBRE DEL PLANTEL:

DIRECCION GENERAL

EQUIPO:

TIPO: 3 SERIE: VBE15500673

PERIODO:

DEL 06 DE JUNIO AL 06 DE JULIO DEL 2016

2016	FECHA DE CORTE	LECTURA/FOLIOS		TOTAL DE COPIAS E IMPRESIONES	COPIAS E IMPRESIONES FALLADAS	TITULO, SERVICIO, SUBSERVICIO Y CANTIDAD AFACTADA
		INICIAL	FINAL			
COPIAS, IMPRESIONES	30/07/2016	761617	765647	4030		4030
ESCANEOS	06/07/2016	59909	57746	837		837

OBSERVACIONES, ANOMALIAS Y REPORTES QUE PUELDAN AFECTAR EL SERVICIO:

NOMBRE Y FIRMA OPERADOR

*Addis A Lopez*  
Addis A Lopez Pina 001360

NOMBRE Y FIRMA DEL ADMINISTRADOR O

DIRECTOR

*Lic. Mayra Katherina Lopez Cruz*  
SELLO DEL PLANTEL



MARIA DE LOURDES MEJIA ITUN

SELLO DE LA EMPRESA



LEGIO DE BACHILLERES DEL ESTADO DE QUINTANA ROO  
 DIRECCIÓN GENERAL  
 MANEJO DE RECURSOS MATERIALES Y SERVICIOS GEI  
 REPORTE DEL SERVICIO DE RENTA DE  
 FOTOCOPIADO E IMPRESION PLANTELES/C.S.A.I.



**NOMBRE DEL  
 PLANTEL:**  
**EQUIPO:**  
**PERIODO:**

**DIRECCION DE PLANEACION**

**TIPO: 2 SERIE:V8305100134  
 DEL 6 DE JUNIO AL 06 DE JULIO DE 2016**

2016	FECHA DE CORTE	LECTURA-FOLIOS		TOTAL DE COPIAS E IMPRESIONES	TOTAL DE COPIAS E IMPRESIONES PALLADAS	TOTAL DE COPIAS IMPRESIONES E IMPRESIONES PALLADAS
		INICIAL	FINAL			
COPIAS, IMPRESIONES	06-07-2016	383771	189740	5969		5969
ESCANEOS	06-07-2016	815	1547	772		732

OBSERVACIONES, ANOMALIAS Y REPORTE QUE PUEDAN AFECTAR EL SERVICIO:

NOMBRE Y FIRMA OPERADOR

*[Signature]*

NOMBRE Y FIRMA DEL ADMINISTRADOR O

DIRECTOR  
*[Signature]*  
 Lic. Alfonso Martín

SELLO DEL PLANTEL



MARIA DE LOURDES MEJIA TUN  
 SELLO DE LA EMPRESA

001362

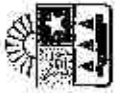

GOBIERNO DEL ESTADO DE  
**Quintana Roo**  
GOBIERNO DEL ESTADO

COLEGIO DE BACHILLERES DEL ESTADO DE QUINTANA ROO

DIRECCIÓN GENERAL

DEPARTAMENTO DE RECURSOS MATERIALES Y SERVICIOS GENERALES

REPORTE DEL SERVICIO DE RENTA DE FOTOCOPIADO E IMPRESION

PLANTELES C.S.A.I.

NOMBRE DEL PLANTEL

COORDINACION ZONA NORTE

EQUIPO:

TIPO: 3 SERIE: 939600128

PERIODO:

DEL 01 AL 30 DE JUNIO DE 2016

2016	FECHA DE CORTE	LECTURA/FOLIOS		TOTAL DE COPIAS E IMPRESIONES	COPIAS E IMPRESIONES /FALLAS	TOTAL DE COPIAS E IMPRESIONES Y FALLAS
		INICIAL	FINAL			
COPIAS, IMPRESIONES	01/06/2016	53125	53221	584		584
ESCANEOS	01/06/2016	794176	794182	36		36

OBSERVACIONES, ANOMALIAS Y REPORTES QUE PUEDAN AFECTAR EL SERVICIO:

NOMBRE Y FIRMA OPERADOR

C. Itzel Gomez

C. ITZEL GOMEZ GOMEZ SUZUKI

001367

NOMBRE Y FIRMA DEL ADMINISTRADOR O DIRECTOR

MARIA GUADALUPE CONTRERAS CASTILLO

MARIA GUADALUPE CONTRERAS CASTILLO

SELLO DEL PLANTEL

SELLO DEL GOBIERNO DEL ESTADO DE QUINTANA ROO

NOMBRE Y FIRMA DEL GOBIERNO DEL ESTADO DE QUINTANA ROO

MARIA DE LOURDES METALTON

SELLO DE LA EMPRESA

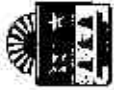

Comisión del Poder Judicial  
**Quintana Roo**  
 2013 - 2016

COLEGIO DE BACHILLERES DEL ESTADO DE QUINTANA ROO

DIRECCIÓN GENERAL

DEPARTAMENTO DE RECURSOS MATERIALES Y SERVICIOS GENERALES

REPORTE DEL SERVICIO DE RENTA DE FOTOCOPIADO E IMPRESION

PLANTELES C.S.A.I.



SECRETARÍA DE  
 EDUCACIÓN

NOMBRE DEL PLANTEL: \_\_\_\_\_

COORDINACIÓN ZONA CENTRO

EQUIPO: \_\_\_\_\_

TIPO: 1 SERIE: W3029101417

PERIODO: \_\_\_\_\_

DEL 23 DE MAYO AL 21 DE JUNIO DE 2016

2016	FECHA DE CORTE	LECTURA: FOLIOS		TOTAL DE COPIAS E IMPRESIONES	COPIAS E IMPRESIONES FALLADAS	TOTAL DE COPIAS E IMPRESIONES FALLADAS
		INICIAL	FINAL			
COPIAS, IMPRESIONES	21/06/2016	54316	57972	3436		3436
ESCANEOS	21/06/2016	0	0	0		0

OBSERVACIONES, ANOMALÍAS Y REPORTE QUE PUEDAN AFECTAR EL SERVICIO:

NOMBRE Y FIRMA OPERADOR

LIC. EDGAR MUJON TAMAYOZUL

NOMBRE Y FIRMA DEL ADMINISTRADOR O DIRECTOR

MRS. MARIBEL DEL ROSARIO MARRIN

NOMBRE Y FIRMA DEL PROVEEDOR

MARIA DE LOURDES MEJIA JON

SELLO DE PLANTEL

SELLO DE LA EMPRESA

001360